



ประกาศคณะแพทยศาสตร์
เรื่อง การจัดสรรพื้นที่เช่า (รายวัน) จำนวน 5 ล็อก
ประจำเดือนพฤษภาคม 2560

ด้วยคณะแพทยศาสตร์ มหาวิทยาลัยธนเรศวร มีความประสงค์ให้เช่าพื้นที่ จำนวน 5 ล็อก เพื่อจำหน่ายสินค้าที่ได้รับอนุญาตจากคณะแพทยศาสตร์ มหาวิทยาลัยธนเรศวร มีรายละเอียดดังนี้

ข้อ 1 รายละเอียดพื้นที่ให้เช่า

- 1.1 พื้นที่เช่าบริเวณชั้น 1 อาคารเฉลิมพระเกียรติ 7 รอบ พระชนมพรรษา 2
ขนาดพื้นที่ 9 ตารางเมตร กว้าง 3 เมตร ยาว 3 เมตร ต่อล็อก ตามแผนผังแนบท้ายประกาศ
- 1.2 อัตราค่าบำรุงสถานที่ 500 บาทต่อวัน/ล็อก
 - ค่าบำรุงการใช้พื้นที่ 400 บาท
 - ค่าสาธารณูปโภค 100 บาท
- 1.3 ระยะเวลาในการเปิดให้เช่าพื้นที่ ประจำเดือนพฤษภาคม 2560

ข้อ 2 เอกสารแนบท้ายประกาศ

- แบบคำขอเช่าพื้นที่ (รายวัน) คณะแพทยศาสตร์ มหาวิทยาลัยธนเรศวร

ข้อ 3 หลักฐานที่ใช้ในการขอเช่าพื้นที่

- สำเนาบัตรประจำตัวประชาชน พร้อมรับรองสำเนาถูกต้อง

ข้อ 4 หลักเกณฑ์ในการขอเช่าพื้นที่ และการชำระเงิน

- 4.1 ผู้เช่าพื้นที่ต้องกรอกข้อมูลในแบบคำขอเช่าพื้นที่ (รายวัน) ตามที่ระบุไว้ให้ครบถ้วน และต้องยอมรับในเงื่อนไขที่คณะแพทยศาสตร์กำหนดไว้
- 4.2 ผู้เช่าพื้นที่ต้องตั้งจุดจำหน่ายสินค้าในพื้นที่ที่คณะแพทยศาสตร์กำหนด ตามสิทธิ์ที่ได้รับให้เช่าพื้นที่ที่ได้ระบุไว้เท่านั้น
- 4.3 หากคณะแพทยศาสตร์มีความประสงค์ในการใช้ประโยชน์จากพื้นที่ เพื่อดำเนินกิจกรรมของคณะแพทยศาสตร์ ผู้เช่าพื้นที่ต้องยินยอมคืนพื้นที่เช่าดังกล่าวให้กับคณะแพทยศาสตร์ และคณะแพทยศาสตร์จะดำเนินการขุดเซยระยะเวลาให้ในเดือนถัดไป

/ 4.4 ผู้เช่าพื้นที่...

4.4 ผู้เช่าพื้นที่จะต้องชำระค่าบำรุงสถานที่ให้เสร็จสิ้นภายในวันที่ได้ยื่นเอกสารขอเช่าพื้นที่ (รายวัน) หากผู้เช่าพื้นที่ไม่ปฏิบัติตามที่กำหนด คณะแพทยศาสตร์ขอสงวนสิทธิ์ในการบอกเลิกการให้เช่า โดยปราศจากเงื่อนไขใด ๆ ทั้งสิ้น

4.5 ผู้เช่าพื้นที่ต้องนำเอกสารตามที่ระบุไว้ในข้อ 4.1 พร้อมหลักฐานตามระบุไว้ในข้อ 3 ยื่นเอกสารขอเช่าพื้นที่ (รายวัน) ต่อเจ้าหน้าที่งานอาคารสถานที่ ชั้น 3 อาคารสิรินธร และชำระเงินที่งานการเงิน คณะแพทยศาสตร์ มหาวิทยาลัยนเรศวร ชั้น 5 อาคารเฉลิมพระเกียรติ 7 รอบ พระชนมพรรษา 2 จึงถือว่าเอกสารเสร็จสมบูรณ์มีผลบังคับใช้ได้ตามสิทธิ์ที่ได้รับจากการเช่าพื้นที่ (รายวัน)

4.6 หากผู้เช่าพื้นที่ไม่สามารถจำหน่ายสินค้าได้ ตามวัน เวลา ที่ได้รับให้เช่าพื้นที่ ผู้เช่าสามารถขอรับค่าบำรุงสถานที่คืนได้ ไม่ว่าจะกรณีใด ๆ ทั้งสิ้น

4.7 ห้ามผู้เช่าพื้นที่ ที่ได้รับการให้เช่าพื้นที่ นำพื้นที่เช่าไปหาประโยชน์อย่างอื่น นอกเหนือจากจำหน่ายสินค้าเท่านั้น

4.8 ห้ามผู้เช่าพื้นที่นำพื้นที่เช่าให้ผู้อื่นเช่าช่วงหรือโอนสิทธิการเช่าให้แก่ผู้อื่น

4.9 ผู้เช่าพื้นที่ 1 ราย จะมีสิทธิ์เช่าได้ 1 ล็อคตลอดเดือนพฤษภาคม 2560 (ตามวันทำการ)

ข้อ 5 ข้อสงวนสิทธิ์และเงื่อนไขอื่น ๆ

5.1 ผู้เช่าพื้นที่ห้ามจำหน่ายสินค้าที่มีตราสัญลักษณ์ของมหาวิทยาลัยนเรศวร และสินค้าประเภทอาหารและเครื่องดื่ม

5.2 ผู้เช่าพื้นที่ต้องดูแลรักษาความสะอาดให้ถูกสุขอนามัย จัดอุปกรณ์ต่าง ๆ ให้เรียบร้อย หากผู้เช่าพื้นที่ไม่ปฏิบัติตามจะไม่ได้รับการพิจารณาให้เช่าพื้นที่ในครั้งถัดไป

5.3 คณะแพทยศาสตร์จะมีเจ้าหน้าที่ดำเนินการติดตามการจำหน่ายสินค้า หากพบว่า ผู้เช่าพื้นที่ไม่ปฏิบัติตามเงื่อนไขที่กำหนดไว้ คณะแพทยศาสตร์มีสิทธิ์ยกเลิกการเช่า หรือไม่ให้เช่าในเดือนถัดไป โดยปราศจากเงื่อนไขใด ๆ ทั้งสิ้น

5.4 คณะแพทยศาสตร์ขอสงวนสิทธิ์ให้ถือว่าประกาศฉบับนี้ เป็นข้อปฏิบัติในการขอเช่าพื้นที่ (รายวัน) และผู้เช่าพื้นที่จะต้องปฏิบัติตามอย่างเคร่งครัด

คณะแพทยศาสตร์ มหาวิทยาลัยนเรศวร มีข้อเสนอแนะและกำหนดการดังนี้

กำหนดการชี้แจงรายละเอียด

ในวันอังคารที่ 25 เมษายน 2560 เวลา 09.00-12.00 น.

และยื่นขอเช่าพื้นที่รายวัน

ห้องประชุมเอกาทศรถ 2 ชั้น 3 อาคารสิรินธร

โรงพยาบาลมหาวิทยาลัยนเรศวร คณะแพทยศาสตร์

มหาวิทยาลัยนเรศวร จังหวัดพิษณุโลก

/ ยื่นชำระค่าเช่าพื้นที่...

ยื่นชำระค่าเช่าพื้นที่

ในวันอังคารที่ 25 เมษายน 2560 เวลา 10.00-12.00 น.
งานการเงิน ชั้น 5 อาคารเฉลิมพระเกียรติ 7 รอบ พระชนมพรรษา 2
คณะแพทยศาสตร์ มหาวิทยาลัยนเรศวร

ประกาศรายชื่อผู้มีสิทธิ์เช่าพื้นที่ (รายวัน)

ในวันศุกร์ที่ 28 เมษายน 2560
สามารถดูรายละเอียดได้ที่เว็บไซต์
<http://www.med.nu.ac.th> ประกาศ/ทั่วไป
หัวข้อเรื่อง ประกาศรายชื่อผู้มีสิทธิ์เช่าพื้นที่ (รายวัน)
ประจำเดือนพฤษภาคม 2560

ผู้สนใจเช่าพื้นที่สามารถติดต่อขอรับเอกสารขอเช่าพื้นที่ (รายวัน) ได้ที่ชั้น 3 งานอาคารสถานที่
อาคารสิรินธร คณะแพทยศาสตร์ มหาวิทยาลัยนเรศวร จังหวัดพิษณุโลก หรือสอบถามทางโทรศัพท์ หมายเลข
0 5596 5013 ในวันและเวลาราชการ

ประกาศ ณ วันที่ 12 เมษายน พ.ศ. 2560



(นายแพทย์บัณฑิต บุตรธรรม)

รองคณบดีฝ่ายบริหาร รักษาราชการแทน

คณบดีคณะแพทยศาสตร์

รายละเอียดแสดงตำแหน่งพื้นที่เช่า

ตามประกาศคณะแพทยศาสตร์ เรื่อง การจัดสรรพื้นที่เช่า (รายวัน) จำนวน 5 ล็อค
ประจำเดือนพฤษภาคม 2560 ข้อ 1 (1.1) รายละเอียดพื้นที่ให้เช่า

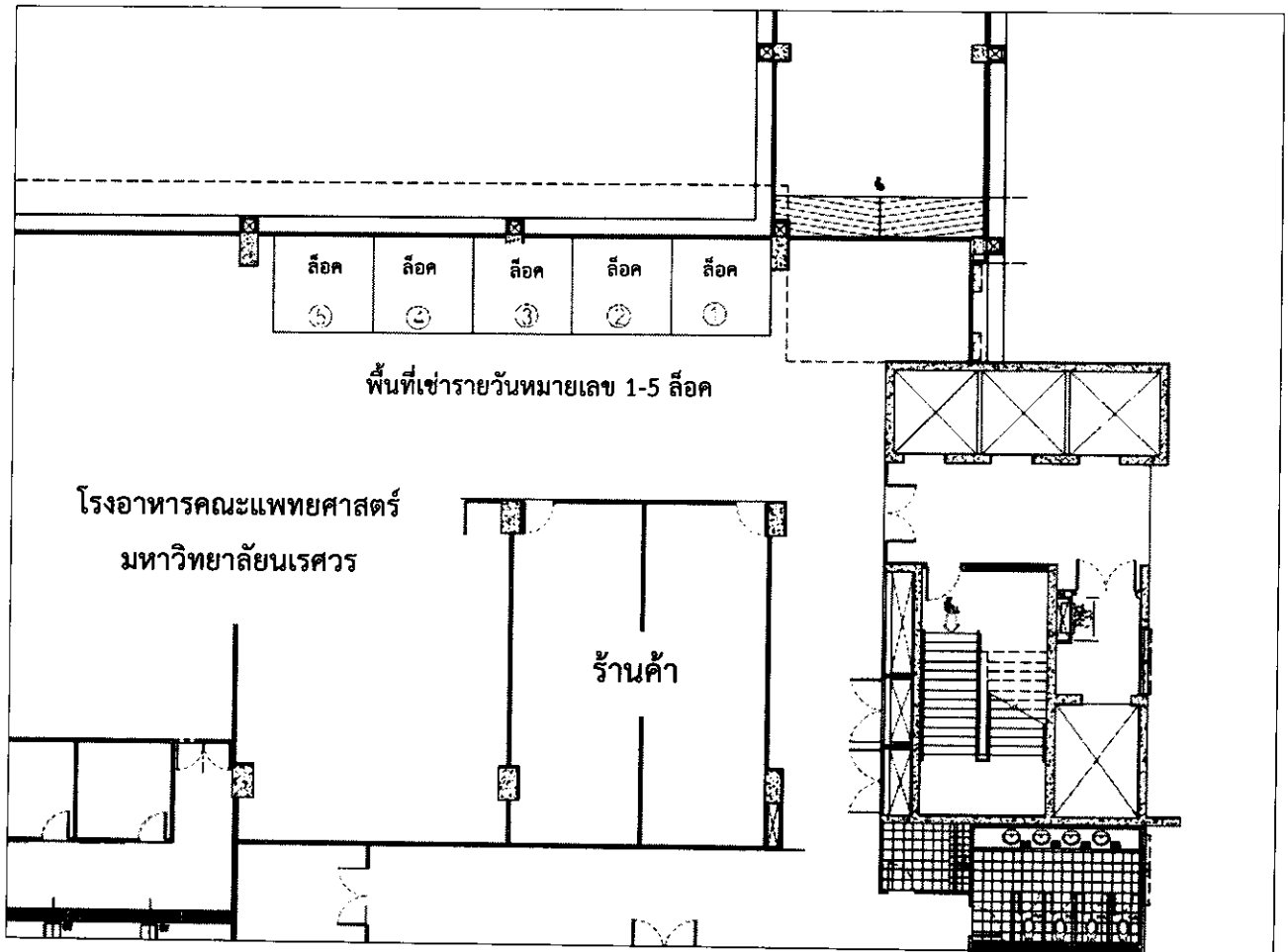

รายละเอียดพื้นที่เช่า (รายวัน) จำนวน 5 ล็อค ดังนี้

- พื้นที่บริเวณชั้น 1 อาคารเฉลิมพระเกียรติ 7 รอบ พระชนมพรรษา 2
- ขนาดพื้นที่ 9 ตารางเมตร กว้าง 3 เมตร ยาว 3 เมตรต่อล็อค ขอบเขตพื้นที่หมายเลข 1-5